

Grønt innslag. Det grønne teppet har samme farge som veggene, og det grønne feltet lager en sone i det tredelte rommet. I taket er det spiler i hvitkalket furu. Lampen er fra Flos, og sofaen fra Hovden Møbler kan slås ut til gjesteseng. Expertsenteret i Bø har bidratt sterkt til prosjektet.

FRA GARASJE TIL OASE

Man tar husets tomme betonggarasje, bytter ut porten med vinduer og får interiørarkitekten til å innrede et etterlengtet oppholdsrom.

TEKST: SIV KERSTIN BAKKE FOTO: ESPEN GRØNLI

UTFORDRINGEN

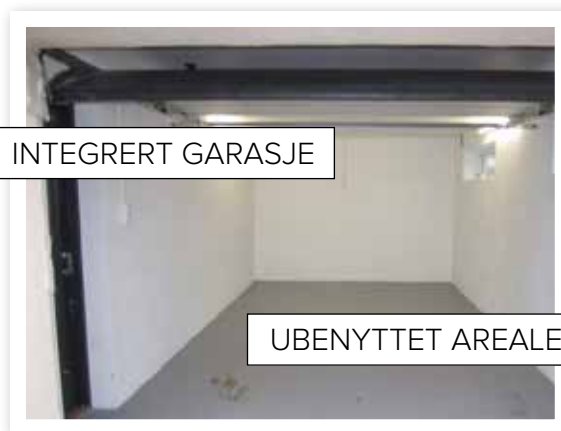

INTEGRERT GARASJE

UBENYTTET AREALE

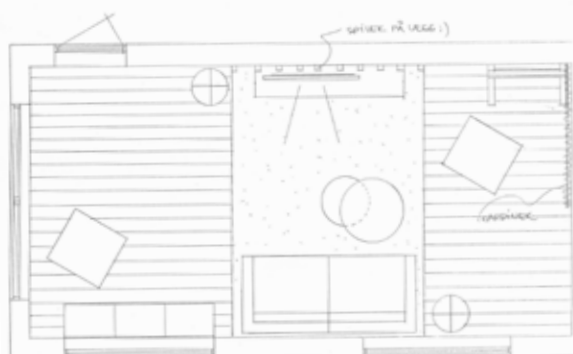

Ny plan. Garasjerommet ble delt inn i soner. Der porten hadde vært, ble det vinduer. Tilhøyre holder guttene til ved biljardbordet, i midten er det tv-sonen og ved utsikten står en god stol for avslapning.

«Garasjen står ubrukt mens vi trenger et ekstra oppholdsrom for hele familien. Er det mulig å få bygget noe i betongrommet?»

Sissel Kvist Nees



BORT MED PORTEN

INN MED STORE VINDUSFLATER

INTERIØRARKITEKTENS LØSNING

«Ekkoet ljomet mellom betongen. Med trespiler og tekstiler ble lyden dempet i rommet, og familien fikk et lunt rom.»



Interiørarkitekt MNIL
Bernt A. Pedersen

– **Utgangspunktet var en lang og smal garasje med to smale vinduer samt betongulv og vegger. Hva tenkte du første gang du så rommet?**

– Å dele det inn i soner, og jeg startet med å lage en portal midt i rommet. Furuspilene i taket og på veggene er med på å bedre akustikken og dempe betongveggene.. Opprinnelig tenkte jeg på vegg til vegg-teppe, men fant ut at det ble for mye, og det ble derfor et flosset teppe i midtsonen. Jeg lot den ene endeveggen få hvite gardiner som også demper lyden, dessuten er hvit en god farge til rommet.

– **Rommet fikk også grønne elementer, hvorfor denne fargen?**

– Jeg ville få inn sommerfølelsen, det grønne innslaget er alfa omega i interiøret. Utfordringen var å finne et grønt teppe i riktig farge slik at veggen og gulvet blir en stripet helhet. Jeg fant teppefargen på NCS-viften, og det ble spesialbestilt. For å dempe inntrykket av det ene lange, smale vinduet, malte jeg veggfargen til midt på vinduet. Det bryter flaten og skaper en fin effekt i rommet. Det er en fordel at vinduet ikke har lister når det males på denne måten.

SLIK BLE DET

STJERNEHIMMEL

Over biljardbordet er det montert en nedsenket stjernehimme med ulike fargelys, alt etter den stemningen familien ønsker. Den svevende himmelen er fra Bø Installasjon.



DEMPER STØY

Tekstilene på veggen ved guttenes biljardbord er støydempende. Trespiler i taket bidrar også til å dempe lyd. Bordet Kleppe kan skyves i hverandre til ett bord.

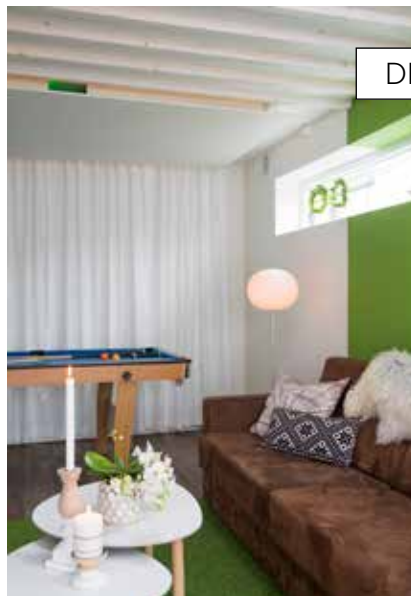

TRESPILER MYKER OPP

På veggen og i taket i den grønne sonen er det hvitmattede trespiler. Puff fra Ygg & Lyng. Hyller fra Ikea. Grønt teppe Touchan-T, farge Loft 6559, fra Prosjektgulv.



Den grønne fargen på veggen harmonerer med det grønne teppet. Fargekode S 3050-G40Y.

FREKKE FARGER



«Vi har fått gjesterom, aktivitetsrom og hvilerom i ett for liten og stor. Nå er det så koselig at det er stor rift om å være her.»

Sissel Kvist Nees og Olav Haugerud (12)



Komfortsone. Spinnaker-stol i skinn fra Hjøllgjerde er plassert ved vinduene der den tidligere garasjeporten var. Hyller fra Ikea og hvite liftgardiner fra Til Heimen i Bø.



INN MED VINDUER

LYSE OMGIVELSER

Dette kostet forvandlingen:

Varmekabler	kr	30 000
Teppe/møbler	kr	30 000
Lampe	kr	6 500
Liftgardiner	kr	16 000
Stjernehimel	kr	24 000
Gulv/maling	kr	18 500
Biljard	kr	5 000
Snekkerarbeid	kr	18 000
Murerarbeid	kr	6 000
Totalt	kr	154 000